Mabel Sáez Inmobiliaria

Moreno de Vargas,nº14,1d
Mérida

Teléfono: 607470726
e-mail: mabelsaezgarrido@gmail.com

Referencia:	**494-494**
Tipo inmueble:	Piso
Operación:	Venta
Precio:	**62.500 €**
Estado:	Reformado

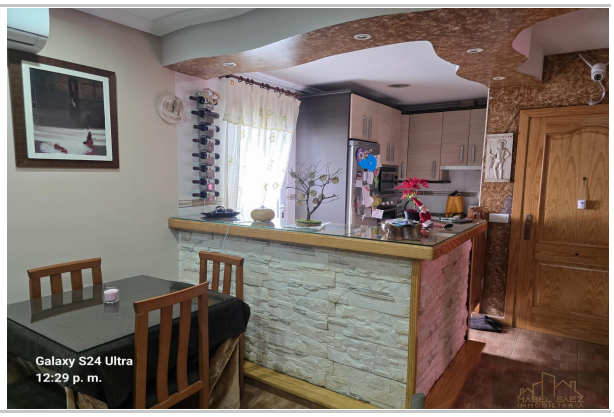

Planta:	2
Población:	Mérida
Provincia:	Badajoz
Cod. postal:	6800
Zona:	MARIA AUXILIADORA

M² construidos:	65	**Suelo de:**	gres	**útiles:**	60
Aire acondicionado:	split	**Agua caliente:**	individual	**Dormitorios:**	2
Baños:	1	**Exterior/Interior:**	exterior	**Armarios:**	2

Descripción:

PISO EN VENTA EN MARIA AUXILIADORA,2 PLANTA SIN ASCENSOR,COCINA ABIERTA, 2 DORMITORIOS,BAÑO,A/A,REFORMADO.